green research & design s.r.l.
Società di Servizi Energetici

Comune di Dronero

"Bando per la riduzione dei consumi e adozione di soluzioni tecnologiche innovative sulle reti di illuminazione pubblica dei comuni piemontesi"

POR FESR 2014/2020 Azione IV.4c.1.3

PROGETTO ESECUTIVO

05_TAVOLE DI PROGETTO

Formato: A0 Scala: -

Data: Dicembre 2019

I tecnici incaricati:

Ribero Dott. Silvano *P.I. Armando Enrico* *Barbero Geom. Stefano*
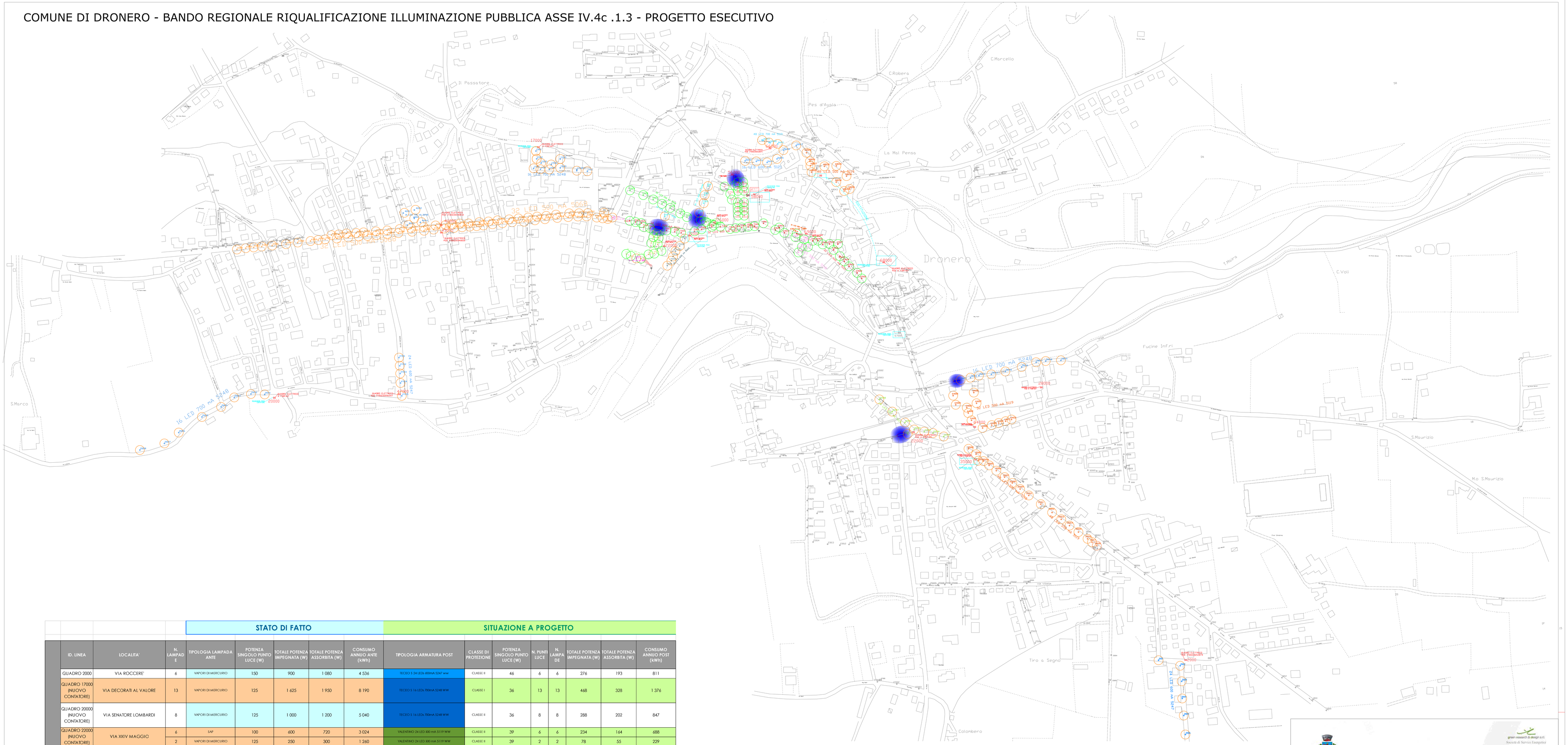
COMUNE DI DRONERO - BANDO REGIONALE RIQUALIFICAZIONE ILLUMINAZIONE PUBBLICA ASSE IV.4c .1.3 - PROGETTO ESECUTIVO