REGIONE PIEMONTE
PROVINCIA DI CUNEO
COMUNE DI ACCEGLIO

Direzione Opere Pubbliche, Difesa del Suolo, Montagna, Foreste, Protezione Civile, TRasporti e Logistica

Legge Regionale n. 18 del 21 marzo 1984
" Legge generale in materia di opere e lavori pubblici"
L.R. 14.4.2017 n.6 "Bilancio di previsione finanziaria 2017-2019", art. 14 - intesa Governo - Regioni concernente il contributo alla finanza pubblica delle Regioni a statuto ordinario per il 2017 ai sensi dell'art. 1, commi 680 - 682, della legge 208/2015

CONTRIBUTI PER L'ANNO 2017 PER I COMUNI

PROGETTO DI MANUTENZIONE STRAORDINARIA DI STRADE COMUNALI

PROGETTO DEFINITIVO - ESECUTIVO

ORDINE DEGLI ARCHITETTI PIANIFICATORI PAESAGGISTI E CONSERVATORI DELLA PROVINCIA DI CUNEO
ARCHITETTO GIUSEPPE BARBERO
n. 463

TAV. 05
BORGATA CHIALVETTA
Stato di Fatto
Scala 1:2.000, 1:300, 1:20

COMMITTENTE:
COMUNE DI ACCEGLIO
Borgo Villa, 1 - 12021 Acceglio

PROGETTISTI:
Arch. BARBERO GIUSEPPE
Via IV Novembre, 30 - Dronero
Tel. 0171/918345
e.mail: giuseppe@studiocritelli-barbero.it

APRILE 2017

LEGENDA

PORZIONE DI STRADA OGGETTO DI INTERVENTO

PLANIMETRIA GENERALE - Scala 1:300

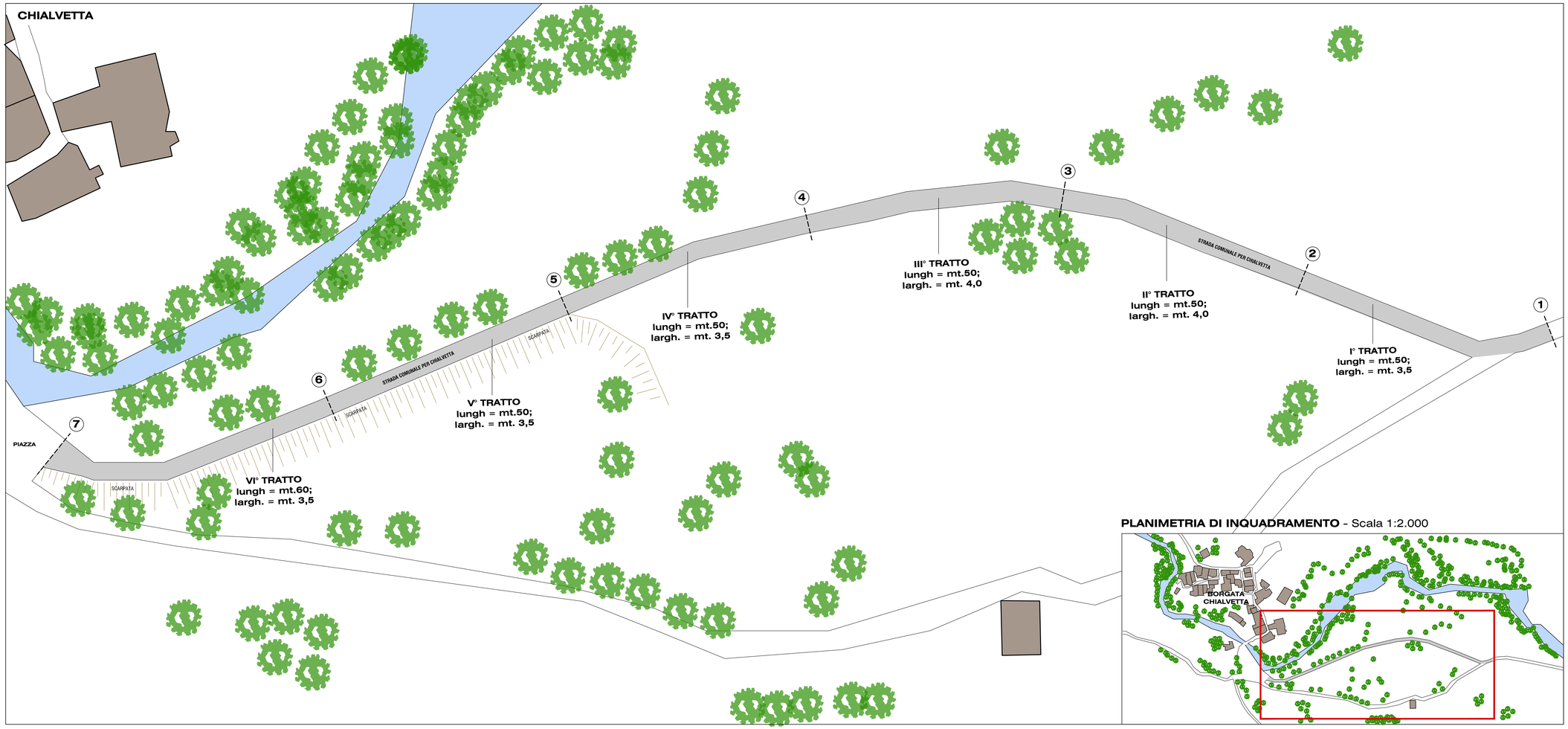

PLANIMETRIA DI INQUADRAMENTO - Scala 1:2.000

I°, II°, III°, IV° TRATTO (dal punto 1 al punto 5)

SEZIONE STRADALE
Scala 1:20

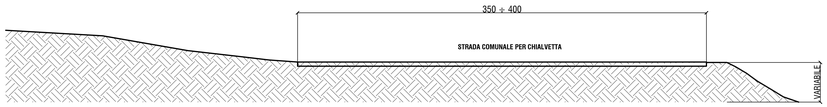

V°, VI° TRATTO (dal punto 5 al punto 7)
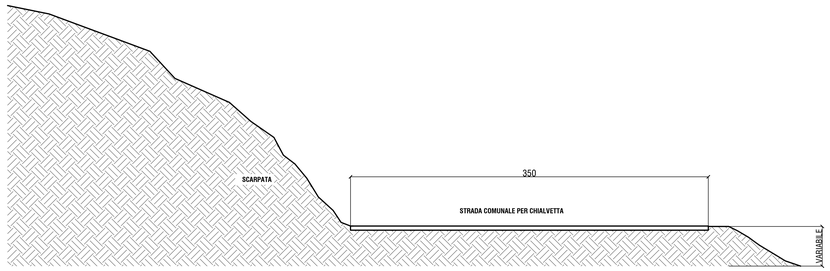
SEZIONE STRADALE
Scala 1:20